

CES PLANS SONT DESTINES A LA DEMANDE DE PERMIS DE CONSTRUIRE ET NE SONT EN AUCUN CAS DES PLANS D'EXECUTION

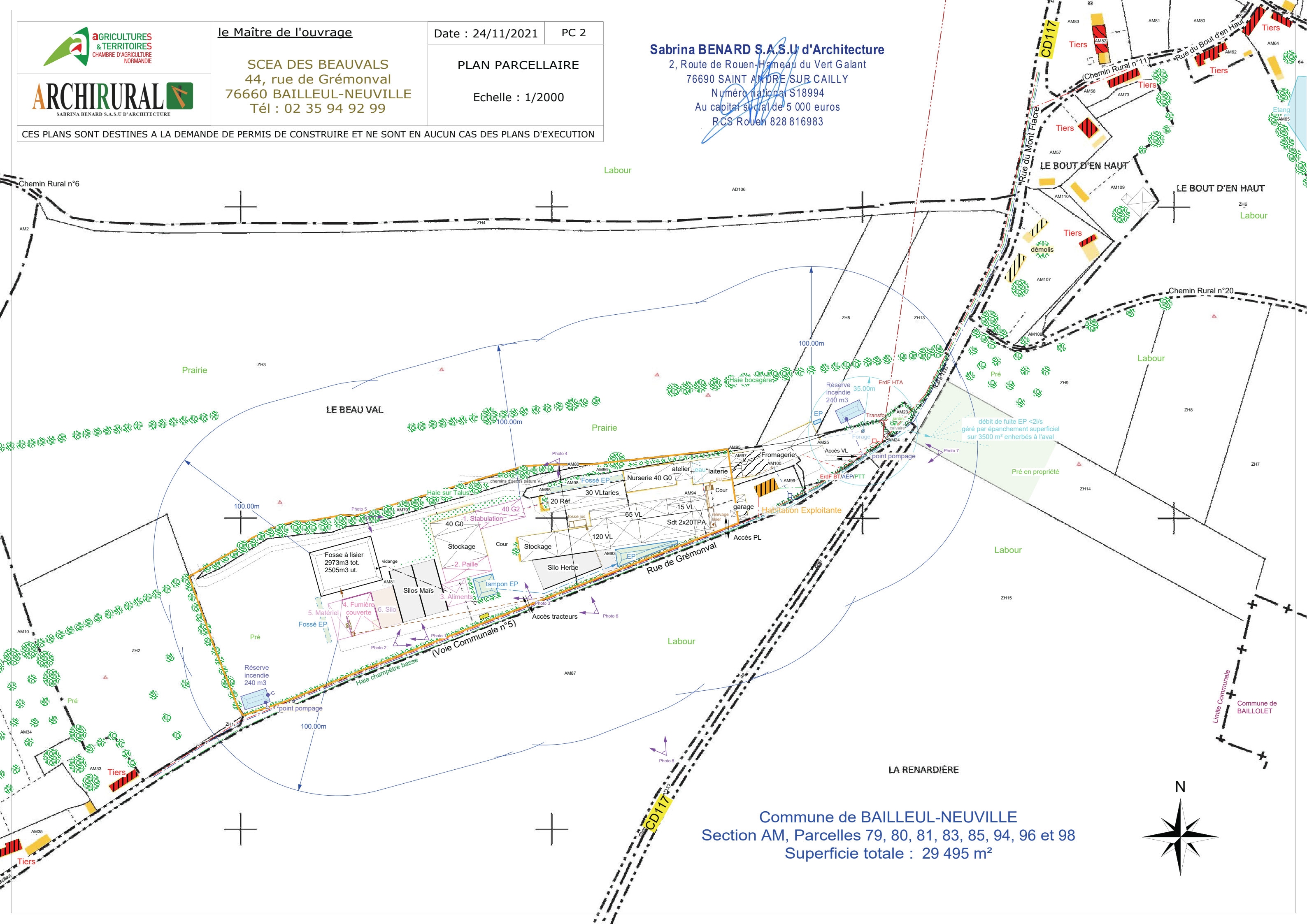

Commune de BAILLEUL-NEUVILLE
Section AM, Parcelles 79, 80, 81, 83, 85, 94, 96 et 98
Superficie totale : 29 495 m²

